GUY HOQUET

Votre fiche bien Achat à Trith-Saint-Léger 59125

Maison à vendre de 98 m²

Trith-Saint-Léger 59125

49 500 € *

* Honoraires à la charge du vendeur

Guy HOQUET SOMAIN

1 Bis Rue Pasteur
59490 SOMAIN

03 27 86 08 60

Maison à vendre de 98 m²

#TRITH

Exclusif

Au cœur de TRITH ST LEGER , à rue , cette maison offre une belle opportunité de rénovation .

ATTENTION : la maison a été sinistrée à la suite d'un incendie survenu dans les combles de la maison mitoyenne .

Le dossier complet post sinistre (assurance - dpe ... etc) pourra bien entendu être consulté si le bien vous intéresse .

Contactez 0688738329 PERRINE RUNCO 0688738329 immatriculée au registre des agents commerciaux sous le numéro RSAC VALENCIENNES 948711023 au 0688738329 ou l'agence GUY HOQUET DE SOMAIN 0327860860

98 m² | 6 pièce(s) | 4 chambres

Fiche technique du bien

Diagnostic Energétique	Oui
Conso Energ	291 kWh\/m2 par an
Valeur consommation énergie finale	287 kWh\/m2 par an
Neuf - Ancien	Ancien
Surface terrain	103 m2

Photos du bien

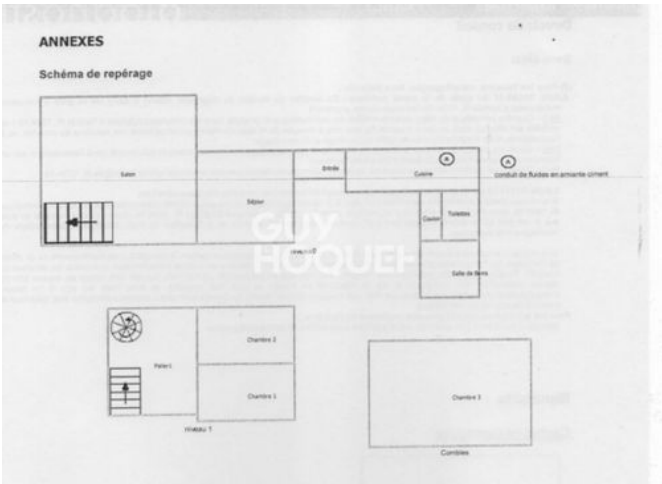

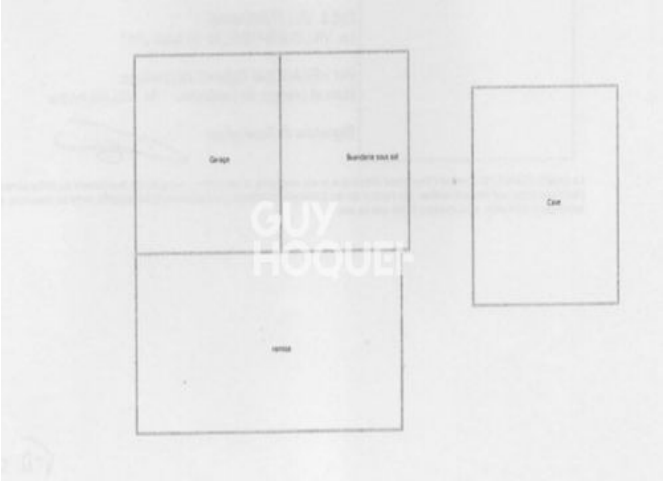

GUY HOQUET